

Actualités et situation des marchés : Mardi 16 juillet 2019.

Agenda : Ces jeudi et vendredi, 2 derniers « coins de champs Fiwap » : jeudi 18 juillet chez Laurent et Louis Houbotte à Bierwart et vendredi 19 juillet chez Thomas Cnockaert à Mettet. Spécial variétés Meijer. Détails dans l'invitation envoyée il y a 2 semaines !

Actualités : 1) **Commandes groupées matériel EKIPAC / Anné.** La date limite pour votre commande a été étendue jusqu'au jeudi 25 juillet. Un rappel vous a été envoyé la semaine passée, veuillez procéder rapidement avec votre commande, merci ! La protection de vos pommes de terre a un prix, celui-ci s'appelle « utilisez des matelas de fonds de bennes ».

2) Il est rare que les stocks de vieilles soient finis (ou quasi) à la mi-juillet... Les producteurs spécialisés qui livraient encore des vieilles réfrigérées au 15 août ces dernières années, ont tous vidés leurs hangars... Les nouvelles « partent comme des petits pains », les ha sont parfois arrachés avant leur potentiel de rendement, tant les fabricants de frites & Co ont besoin de matière première. La saison 2018-2019 aura été décalée dans le temps (commençant plus tard à cause des stocks de vieilles de 2017 qui ont longtemps pesé sur le marché, et terminant plus tôt à cause d'un manque de marchandises. La saison 2019-2020 aura commencé vite et fort, malgré le tampon crée par les « bordelaises ».

3) Précipitations depuis les plantations et en juin (source : Damien Rossillon, Pameseb)

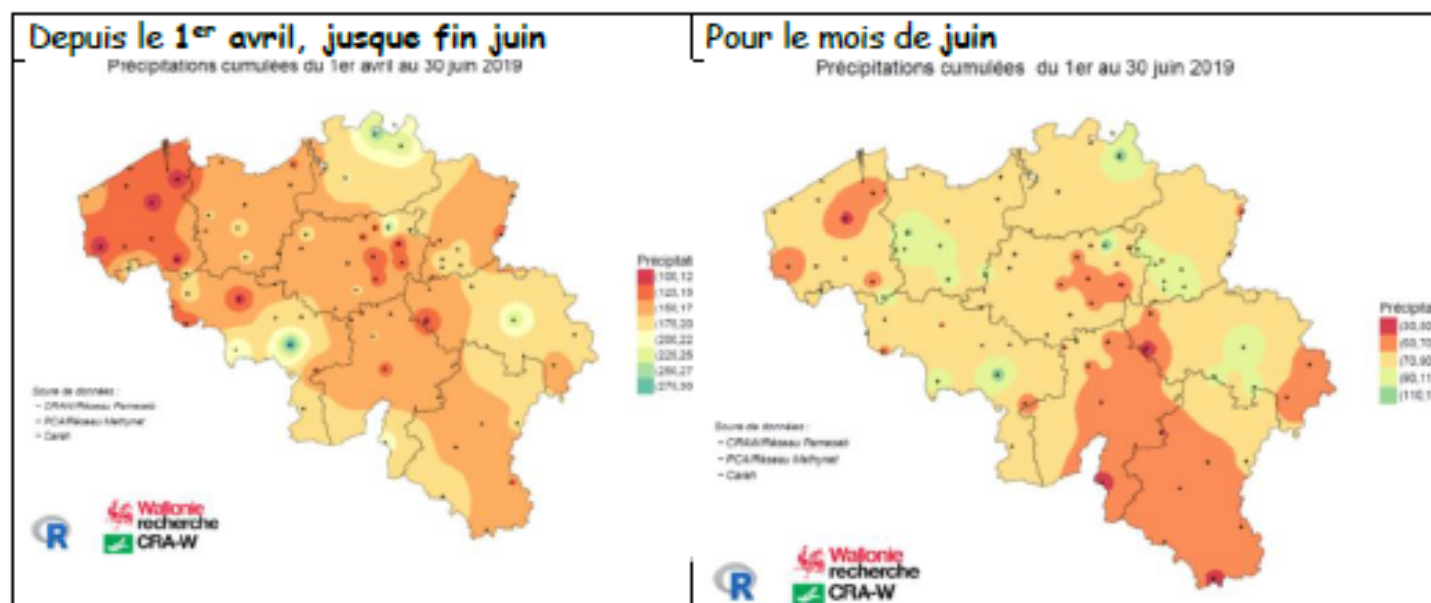

Depuis le début des plantations (carte de gauche) on voit que la plupart des zones à patates, notamment la Flandre occidentale, le Hainaut occidental et la Hesbaye ont particulièrement souffert d'un manque de pluie. La zone Mons - Binche et la région de Turnhout ont été mieux arrosés. En juin (carte de droite), alors que Deinze - Audenarde (et Mons - Binche à nouveau) recevait plus d'eau, (mais aussi Tongres et Saint Trond dans le Sud Limbourg), la Hesbaye, le Condroz, la Famenne, l'Ardenne et la Gaume continuaient à souffrir...

4) situation « ravageurs et auxiliaires » (source : Dr Ir JP Jansen, CRA-W)

Pucerons :

Les populations de pucerons sont en chute libre et il n'y a plus que des populations résiduelles dans les champs. Enormément de parasites de pucerons et de larves de coccinelles. Il est probable que ce ravageur ne fera plus aucun dégâts cette année.

Doryphores

La situation est compliquée car il y a des champs sans, des champs « avec » et beaucoup d'autres entre les deux. Actuellement, deux générations se chevauchent, on constate déjà des pontes de la deuxième génération qui vont donner des jeunes larves d'ici quelques jours et des larves de la première qui terminent leur cycle dans pas mal d'endroits. Vu les produits disponibles, les contraintes liées à leur utilisation et le cycle compliqué cette année de ce ravageur, nos conseils sont les suivants

- Peu ou pas de dégâts et présence faible de larves et/ou d'adultes : ne pas traiter
- Présence de larves sur au moins dix pourcent des plantes : traitement insecticide
- Dégâts observables importants mais peu ou pas de larves visible : attendre la deuxième génération et traiter contre les jeunes larves dès qu'elles apparaissent. Les dégâts ont été fait par la première génération qui est dans le sol et donc non contrôlable par un traitement actuellement. Un suivi attentif des champs (tous les 4-5 jours minimum à 20°C, tous les 2-3 jours à 30°C) est nécessaire pour bien positionner le traitement. S'il est réalisé trop tôt, il ne sert à rien.

Les champs peu touchés par une première génération ne le seront que faiblement par la seconde, celle-ci a tendance à beaucoup moins se disperser que la première et reste généralement dans le premier champ. Il est judicieux d'adapter la surface traitée à la zone où l'on constate les dégâts (c-à-d traitement en localisé), s'ils sont limités géographiquement (bord de champs, fourrière, etc....).

5) Surveillez vos poids sous eau en variétés pour le marché du frais !

Celles et ceux d'entre vous qui ont déjà été regarder dans les « baquets », se rendent compte que la saison est précoce ! Malgré l'absence de pluie pour assurer le grossissement, il y a déjà des calibres appréciables dans certaines parcelles de chair ferme / variétés salades. Et les poids sous eau, à cause de la rareté de l'eau, est parfois déjà bien élevée, dépassant parfois la norme des 345 gr/5kg de PSE (19,0%de MS) !

Marchés physiques européens : récapitulatif des cours (source : NEPG) :

	€/tonne	Semaine 27	Semaine 28	Semaine 29	Tendance
	Belgique Hâtives industrie	200,00 - 225,00	180,00 - 200,00	200,00	→↑
Pays-Bas	frites, >40mm, NeBeDe Cotation VTA Var fritables	270,00 - 320,00 -	Fin des cotations	- -	↑
France	Bintje > 345 PSE Fontane	Fin des cotations	Fin des cotations	- -	
Allemagne	Prmière Zorba	250,00 (indicatif hâtives industrie)	220,00 - 230,00 240,00 - 250,00	- -	→↓ →↓
Grande-Bretagne	Daisy	35,70 € (32,00 €)	29,61 € (24,00 €)	-	↓

Miranda	33,46 € (30,00 €)	32,08 € (32,00 €)	↓
Belgique (Fiwap/PCA)	Tout venant 35 mm +, fritable, vrac, départ, min 360 g/5 kg PSE, min 60 % 50 mm +, chargé, hors TVA. *pour Bintje : spécifications assouplies vers 335 g/5 kg PSE et max 15 % de flottantes à 1,060		
Pays-Bas (Cotation PotatoNL + cotation VTA)	Destination industrie frites : tout-venant, vrac, fritable, départ, 40 mm +, min 60 % 50 mm+, min 360 g/5 kg PSE). Export : tout-venant, vrac, départ, 40 mm +, min 60 % 50 mm+. Prix hors TVA.		
France (RNM)	Bassin Nord, non lavée, 360g/5 kg PSE, tout venant 35mm +, fritable, hors TVA		
Allemagne (Reka-Rhénanie)	Fritable, 40 mm+, vrac, départ, hors TVA (Reka - Rhénanie). A certaines périodes, 10,00 €/t à retirer pour triage !		
Grande Bretagne (AHDB Potatoes)	Prix moyen marché libre : toutes variétés, départ ferme (sac ou vrac), sans accord de vente avant le 1 ^{er} juillet. Chaque transaction intervient dans le prix moyen marché libre de la semaine de livraison		

Belgique (semaine 29): message des marchés Fiwap / PCA :

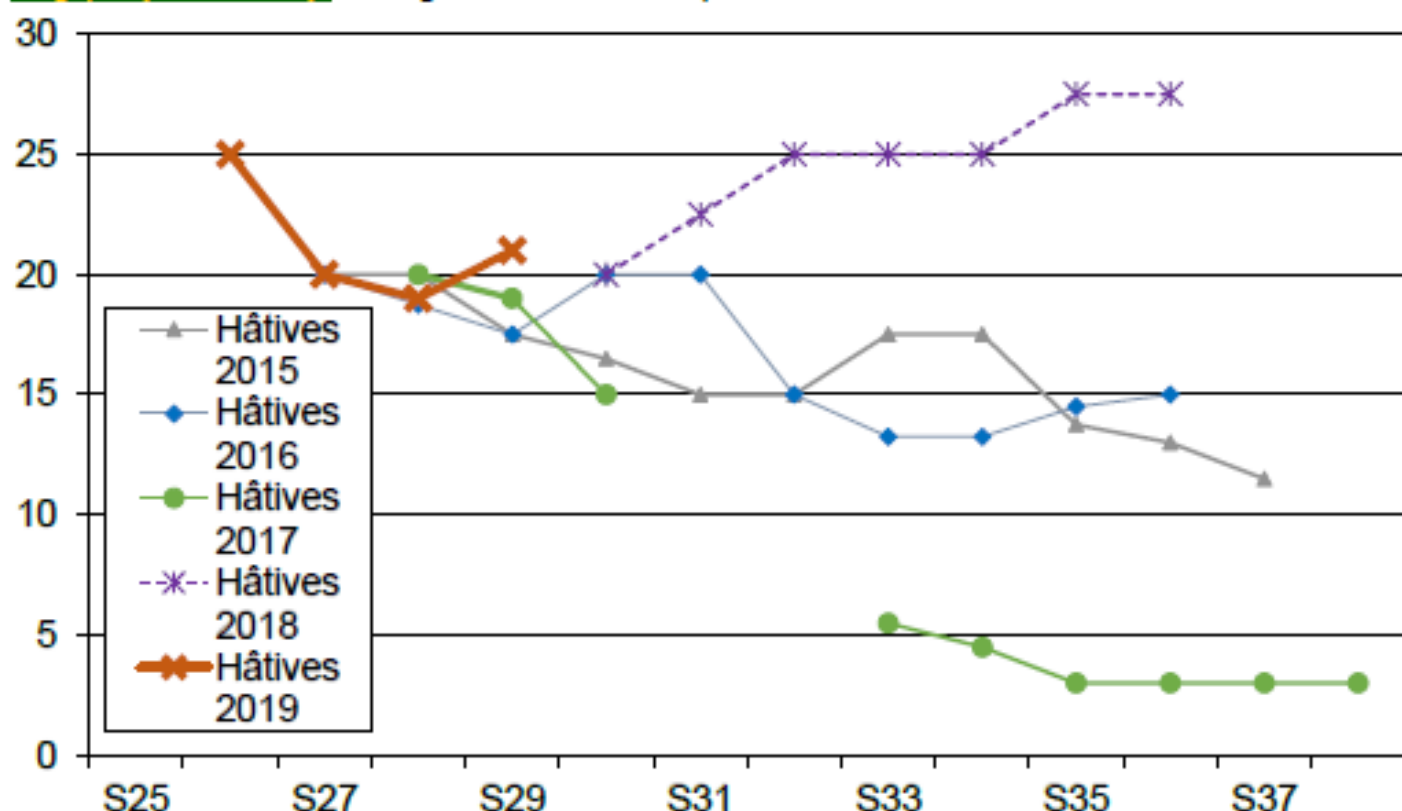

Hâtives industrielles : Le marché est toujours alimenté par des hâtives du bordelais (volumes les moins importants), ainsi que des hâtives de Rhénanie et de Flandre occidentale (volumes les plus importants). En Flandre occidentale, il y a une « *beregeningsverbod* » (interdiction d'irrigation) dans de nombreuses sous-régions, et, là où c'est encore permis, ça irrigue « *vollebak* » avant une future interdiction que les producteurs craignent... Il y a souvent 15 tonnes de différences entre les irriguées (+/- 20% des surfaces) à 40 - 45 (et plus !) t/ha et les non irriguées à 30 - 35 t, voir même pas 30 t/ha... Les poids sous eau sont élevés (380 à 420 gr/5kg), les calibres bons à très bons, sauf en non irrigués où ça ne grossit plus faute d'eau. Les arrachages deviennent problématiques dans les terres plus lourdes...

Prix pour le tout venant, 35 mm+, min 60% 50 mm+, min 360 g/5kg de PSE, vrac, fritable, départ, hors TVA, livraison directe : entre 20 et 22,00 €/q en fonction de l'acheteur, la qualité et la variété.

Le marché est ferme, avec une offre inférieure à la demande. Et les contrats dominent largement les volumes transformés. /..

Les usines démarrent les unes après les autres, et devraient quasi toutes tourner après la fête nationale (ou au plus tard après « Libramont »).

Récolte principale : les premiers signes de sénescence apparaissent un peu partout, particulièrement en variétés à faible enracinement, plantées dans des terres légères ou à moins bonnes structures ou faibles taux de matières organiques ou encore ayant eu moins de précipitations... Certaines parcelles d'Innovator ou de Lady Anna sont « sur leur retour » dans le pire des cas. D'autres, avec un bon enracinement, de bonnes structures et de bons taux d'humus peuvent encore tenir plusieurs jours voire semaines sans pluie. Les rendements - indicatifs - tournent autour de 15 t/ha.

Prix en veiling / criée de Roulers (source : REO via PCA) : le 15 juillet : Prix pondéré (rouges et blanches) pour pdt ramassées à la main : **0,28 €/kg** hors TVA. Appro : **32 t**.

Marché à terme: EEX à Leipzig (€/q) Bintje, Agria et var. apparentées pour transfo, 40 mm+, min 60 % 50 mm +:

€/q	08/07	09/07	10/07	11/07	12/07	15/07 clôture	Volumes	Positions ouvertes
Novembre 2019	12,90	12,50	12,50	12,50	13,30	13,50	2	47
Avril 2020	17,10	15,20	15,70	15,30	15,80	17,50	436	3.991
Juin 2020	18,20	18,20	18,50	18,00	18,10	18,00	0	10
Avril 2021	15,60	15,50	15,50	15,80	15,60	15,80	0	65

Le marché à terme de ce jour est à nouveau à la hausse pour les échéances novembre '19 et avril '20.

Indice Pommes de terre de l'AMI : L'indice pommes de terre de l'AMI sert de base pour calculer le règlement de liquidation (*afwikkelprijs* ou *cash settlement*) qui fixe la valeur d'un lot de pommes de terre (fritable, 40 mm +) lors de la clôture de l'échéance du marché à terme EEX à Leipzig (basé sur cotations NL (PotatoNL), B (Fiwap/PCA & Belgapom), F (RNM) et D (AMI)) : en €/100 kg : nc = non coté

Dates	13-06-2019	20-06-2019	27-06-2019	04-07-2019	11-07-2019
Indice Pomme de terre (BeNeDeFr)	31,20	nc	nc	nc	nc

Pays-Bas : dernières cotations bataves pour la saison 2018-2019 en semaine 27.

Cotation PotatoNL : voir aussi sur www.potatonl.com

PotatoNL (€/q) :	27/06 (526)	02/07 (527)	04/07 (527)
I) Cat. 1- fritable, 40 mm+ à destination NL/B/D	27,00 - 29,00	27,00 - 32,00	27,00 - 32,00
II) Cat. 2 - fritable, 40 mm+ autres	29,00 - 30,00	Non coté	Non coté
III) Agria, Markies, Victoria pour frites fraîches	29,00 - 30,00	28,00 - 30,00	28,00 - 30,00
IV) Groupe Innovator, Markies (longues frites)	27,00 - 29,00	28,00 - 29,00	28,00 - 29,00
V) Fontane, Challenger, Bintje (rondes - ovales)	28,00 - 30,00	27,50 - 32,00	27,50 - 32,00
VI) Export 40 mm	28,00 - 30,00	Non coté	Non coté
IX) flocons PSE > 330 gr/5kg	Non coté	Non coté	Non coté
flocons PSE > 360 gr/5 kg	Non coté	Non coté	Non coté

France Fin de campagne, fin des cotations des vieilles.

Marché de gros / départ grossiste pommes de terre bios :

	Semaine 26	Semaine 28 (€/kg)		
		Prix min	Prix max	Prix moyen
Conservation France	1,83	1,31	2,39	1,83
Primeur France	2,27	1,52	2,90	2,00

Primeur UE	1,67	1,05	1,95	1,74
------------	------	------	------	------

Allemagne : Les hâtives de Basse Saxe et du Palatinat ont été cotées à **55 €/q** pour les chairs tendres / variétés rondes et à **57 €/q** pour les chair ferme / variétés salades. Les premières rhénanes à peaux faites arrivent cette semaine. En **pommes de terre hâtives pour l'industrie (frites)**, Première entre **22 et 23,00 €/q**, et Zorba entre **24 et 25,00 €/q**.

En hâtives bio indigènes, c'est surtout le Palatinat qui fourni le reste de la RFA, en attendant que des bios d'autres régions soient prêtes. Dans l'Est et le Nord du pays les arrachages sont rendus très difficiles à cause de la sécheresse. Prix rendu négoce, entre **92 et 97,00 €/q**.

De janvier à mai 2019, les consommateurs ont acheté 38% de pommes de terre bio en plus par rapport à la même période en 2018.

	28/06 (S26)	05/07 (S27)	12/07 (S28)
Prix REKA Rhénanie ; prix producteurs*, hTVA			
Industrie, 40 mm+ : Première Zorba	30,00 Non coté	Fin des vieilles	22,00 - 23,00 24,00 - 25,00
Hâtives (à la ferme, 25 kg en sacs) chair ferme	18,00	17,00	15,00
Chair tendre	17,00	16,00	14,00
Hâtives Palatinat (rondes, chair tendre)	67,00	63,00	55,00
(longues-ovales, chair ferme)	69,00	65,00	57,00
Hâtives Rhénanie			52,00 - 54,00
Prix AMI GmbH : prix producteurs rendu négoce			
Hâtives indigènes (frais)	68,75	64,62	60,54
Hâtives indigènes (transfo)	nc	25,00 (indicatif)	22,00 - 25,00
Basse Saxe (vieilles) Variétés à Frites 40mm+	28,00 - 30,00	30,00	fin
Chips/croustilles 35mm+	28,00 - 30,00	fin	fin
Indice AMI, moyennes prix 40mm+ pour frites	28/06 (S26)	05/07 (S27)	12/07 (S28)
	nc	nc	nc
Pdt bio nouvelles (prix de vente): dernières cot. disponibles:	Semaine 24	Semaine 26	Semaine 28
toutes var., comm. détail, €/kg (caisse 12,50 kg)	1,95	2,06	1,76
chair ferme, comm. détail, €/kg (caisse 12,50 kg)	2,07	2,07	1,72
chair tendre., comm. détail, €/kg (caisse 12,50 kg)	nc	2,04	1,70
toutes var., comm. gros, caisse 12,5 kg		1,36	1,41
chair ferme, comm. gros, caisse 12,5 kg		1,45	1,43
chair tendre, comm. gros, caisse 12,5 kg		nc	1,34

*En période de départ champs, il faut retirer 1,00 €/q à ces prix pour frais de triage !!

AMI GmbH : Prix moyen (€/qt) obtenu pour toutes les hâtives vendues en date du							2018
05/07	08/07	09/07	10/07	11/07	12/07	15/07/2019	15/07/2018
68,86	64,62	64,46	64,58	64,36	58,16	60,54	25,89

On remarquera la grande différence entre les prix actuels qui tournent encore autour de 60 euros, contre vingt-cinq euro l'an passé à la même date !

Grande-Bretagne : Alors que les arrachages des hâtives progressent, les qualités sont bonnes et les matières sèches / poids sous eau optimales. L'offre augmentant, les prix aux producteurs continuent à baisser. Dans l'Est du pays, 11% de baisse en Maris Piper (à **34,48 €/q**), 13% en Miranda (à **32,08 €/q**) et moins 25% en Daisy (à **29,61 €/q**).

Prochain message mardi 23 juillet 2019.

Autres : Pierre Labeur - Daniel Ryckmans. Pour toute question : pierre.labeur@fiwap.be ou daniel.ryckmans@fiwap.be ou 081/61.06.56. La synergie des marchés belges est établie en étroite collaboration entre Fiwap et PCA et ne peut être reprise qu'en mentionnant les 2 organismes sous le vocable « Mémento des marchés Fiwap/PCA » ou « Marchés belges PCA/Fiwap ».

Sources : Général : NEPG, Belgique ; associations 100% physiques pris auprès de professionnels du secteur (producteurs, négociants, courtiers, transformateurs...) figurant parmi une liste de 80 pays pendant : France - RNM (Réseau des Nouveaux des Marchés) à Lille, Pays-Bas - PallasNL + NAO (Nederlandse Aardappel Organisatie), VTA (Verenigde Totaal Aardappel); Belgique ; PallasNL ; Allemagne - REKA-Rohstoffe ; EEX (Limpitz) ; AMI (Agrarmarkt Information - GmbH), Grande-Bretagne - AHDBPotatoes, Potato Cell.